

T.C.
GİRESUN İL ÖZEL İDARESİ
İL GENEL MECLİSİ
(KADIN ERKEK FIRSAT EŞİTLİĞİ KOMİSYONU RAPORU)

Rapor Tarihi : / /2023
Konusu : KOSGEB

İL GENEL MECLİSİ BAŞKANLIĞINA
GİRESUN

Giresun merkez ve ilçelerimiz 'de 2023 yılı KOSGEP üzerinden verilen destekler nelerdir? Kadın – Erkek müteşebbislere sunulan imkanların, kaynakların, projelerin detaylarının araştırılması ile ilgili İl Genel Meclisine bilgi verilmesi istenmiştir.

RAPOR:

Komisyonumuz tarafından yapılan inceleme ve değerlendirmelerden sonra şu bilgilere ulaşılmıştır. 2023 KOSGEB tarafından ilimizde toplamda 105 kuruma destek verilmiştir. Bu desteklerde 2.375.188.91 TL destek ödemesi yapılmıştır. Bunlardan 11 limited şirketi geriye kalan 94'ü ise şahıs şirkettir. Yapılan desteklemelerden 42 adedi kadın girişimci, kalan 63 adedi erkek girişimcilerdir. KOSGB girişimci sertifikası eğitimlerinde ise toplamda 461 sertifika verilmiş bunlardan 207 adedi kadın girişimci geriye kalan 254 adedi ise erkek girişimcilerden oluşmaktadır. Ayrıntılı bilgiler raporumuz ekindedir.

İl Genel Meclisimize arz olunur.

Mustafa YILMAZ
Komisyon Başkanı

Şengül ŞAHİN
Başkan Yardımcısı

Şükrü KAHRAMAN
Sözcü

A.Salih BAL
Üye

A.20.12

KOSGEB DESTEKLERİ

2023 Verileri Bilgi Notu

Giresun- Haziran 2023

Kanun

12.04.1990 tarih ve 3624 kanun ile kurulmuştur.

Amaç

KOBİ'lerin;

- Ekonomideki payını ve etkinliğini artırmak,
- Rekabet güçlerini yükseltmek,
- Sanayide entegrasyonu ekonomik gelişmelere uygun bir şekilde geliştirmek.



Bakanlık

Sanayi ve Teknoloji Bakanlığının ilgili kuruluşudur.

KOSGEB aşağıdaki sektörlerde faaliyet gösteren KOBİLER ile girişimcileri desteklemektedir.

	✓ Su Temini
	✓ İnşaat
	✓ Ticaret
	✓ Ulaştırma
	✓ Turizm
	✓ Bilgi ve İletişim
	✓ Finans ve sigorta faaliyetleri
	✓ Mesleki, bilimsel ve teknik faaliyetler
	✓ İdari ve destek hizmet faaliyetleri
	✓ Kültür, sanat, eğlence, dinlence ve spor
	✓ Diğer hizmet faaliyetleri
TİCARET VE HİZMET	

+

SANAYİ	✓ Madencilik
	✓ İmalat
	✓ Enerji

- ◆ Yıllık 250 kişiden az çalışan istihdam eden
- (ve)
- ◆ Yıllık net satış hasılatı veya mali bilançosundan herhangi biri 500 milyon TL'yi aşmayan,

işletmeler KOBİ vasfını taşır.

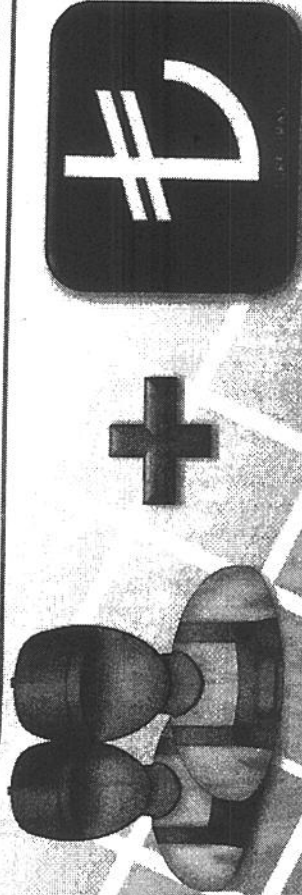

KOBİ Tanımı Hakkında
Yönetmelik: 19.10.2005 tarih ve
2005/9617 sayılı Bakanlar Kurulu
Kararı

KOSGEB DES. EK PROGRAMLARI

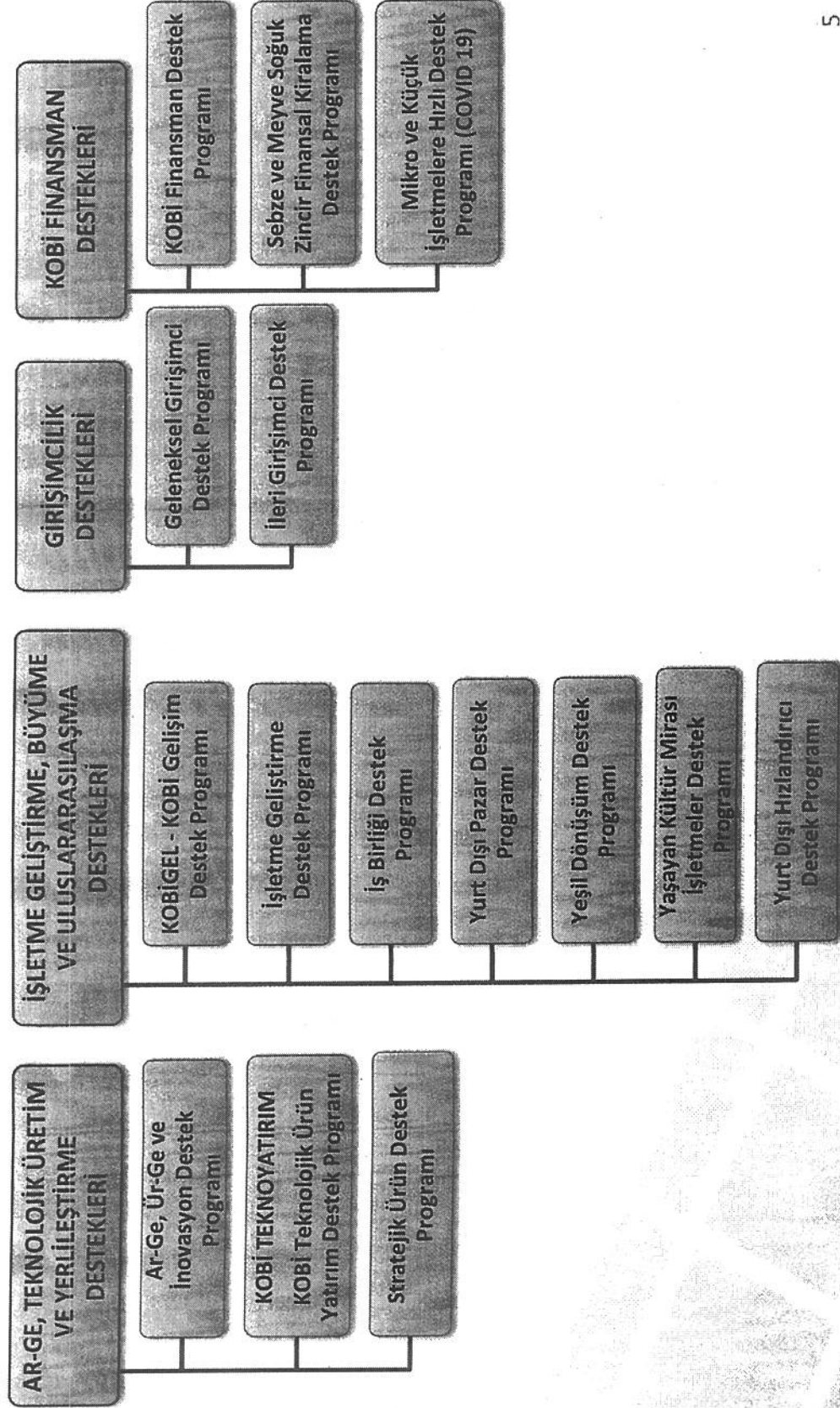

Yılı	Program	Destek	Toplam (TL)	Adet	İşletme Adet
2023	Ar-Ge, Ür-Ge ve İnovasyon Destek Programı	Makine - Teçhizat, Donanım, Hammadde, Yazılım ve Hizmet Alımı Giderleri Desteği(Geri Nitelikli Personel Giderleri Desteği	112.500,00	1	1
		Kuruluş Desteği	38.280,60	1	1
	Geleneksel Girişimci Destek Programı	Performans Desteği	230.000,00	43	43
		Kuruluş Desteği	410.000,00	31	31
	İleri Girişimci Destek Programı	Kuruluş Desteği	75.000,00	13	13
		Makine, Teçhizat ve Yazılım Desteği	1.440.188,91	14	14
		Performans Desteği	220.000,00	13	13
	İşletme Geliştirme Destek Programı	Sanayide Nitelikli Eleman İstihdam Desteği	30.073,13	4	3
		Test ve Analiz Desteği	1.342,40	1	1
		Yurt Dışı İş Gezisi Desteği	18.378,59	1	1
		Yurtiçi Uluslararası İhtisas Fuarı Desteği	21.150,00	1	1
	KOBİGEL - KOBİ Gelişim Destek Programı Mikro ve Küçük İşletmelere Hızlı Destek Programı Yaşayan Kültür-Miras İşletmeler Destek Programı	KOBİ-GEL Destek Programı Erken Ödeme	1.755.549,00	4	4
		Aylık Düzenli Giderler İçin MKİ İşletme Sermavesi Desteği	2.900.000,00	41	32
		Makine ve Teçhizat Desteği	42.075,00	1	1
TOPLAM			7.294.537,63	169	169



KOSGEB'le
Daha Güçlü

KOSGEB DESTEKLERİ

ARZ EDERİM

KOSGEB GİRESUN MÜDÜRLÜĞÜ

Tel: 0312 595 25 28 e-posta: giresun@kosgeb.gov.tr

www.kosgeb.gov.tr